

## HOTĂRAREA NR. 22/2021

privind punerea la dispoziția proiectului “Watman II – Sistem informațional pentru managementul integrat al apelor – etapa II” a terenului pentru construcția/extinderea/reabilitarea noilor investiții aferente acestuia

Consiliul Local al comunei Bălușeni întrunit în ședința sa ordinară din 15 aprilie 2021,

- vazand raportul de aprobare al dlui primar, avizul Comisiei de specialitate pentru dezvoltare urbanistică, amenajarea teritoriului și patrimoniu, administrație locală, juridică, ordine publică, drepturile omului și probleme ale minorităților și raportul compartimentului de specialitate,
- conform art. 108 lit. d, art. 129 alin. 2 lit. c și alin. 6 lit. a coroborate cu cele ale art. 349 – 353 din O.U.G. nr. 57/2019 privind Codul administrativ, cu modificările și completările ulterioare,
- ținând seama de prevederile art. 874 alin. 1 din Legea nr. 287/2009 privind Codul civil, cu modificările și completările ulterioare,
- având în vedere prevederile art. 6 din Legea 52/2003 privind transparența decizională în administrația publică,
- în temeiul art. 139 alin. 3 lit. g și e din O.U.G. nr. 57/2019 privind Codul administrativ, cu modificările și completările ulterioare,

### Hotărăște:

**Art. 1** Se aprobă punerea la dispoziția Administrației Naționale “Apele Române” în administrare gratuită pe durata de 20 de ani a unui teren în suprafață de 49 m.p. din totalul suprafeței de 1000 m.p. situat în p.c. 99, sat Bălușenii Noi, comuna Bălușeni, județul Botoșani pentru construcția/extinderea/reabilitarea obiectului de investiție “Sirena de avertizare – alarmare a populație” S PB 128, în cadrul proiectului “Watman – Sistem informațional pentru managementul integrat al apelor – etapa II”, teren identificat conform anexei care face parte integrantă din prezenta hotărâre.

**Art. 2** Obiectul de investiții “Sirena de avertizare – alarmare a populație” S PB 128 aferent proiectului “Watman – Sistem informațional pentru managementul integrat al apelor – etapa II” se va construi/extinde/reabilita pe terenul care se află în domeniul public al localității Bălușenii Noi, comuna Bălușeni, teren disponibil exclusiv pentru realizarea obiectivului propus în proiect.

**Art. 3** Primarul comunei Bălușeni, prin aparatul propriu de specialitate va asigura aducerea la îndeplinire a prevederilor prezentei hotărâri.

**Art. 4** Secretarul comunei Bălușeni va asigura publicitatea și comunicarea prezentei hotărâri instituțiilor și persoanelor îndrituite.

PREȘEDINTE DE ȘEDINȚĂ  
Consilier,

Agache Vasilica Laurențiu



CONTRASEMNEAZA  
Secretar general,

Cristina-Martina Voinescu

Nr. 22/ 15. 04. 2021

Adoptat cu 11 voturi P din 12 consilieri prezenți

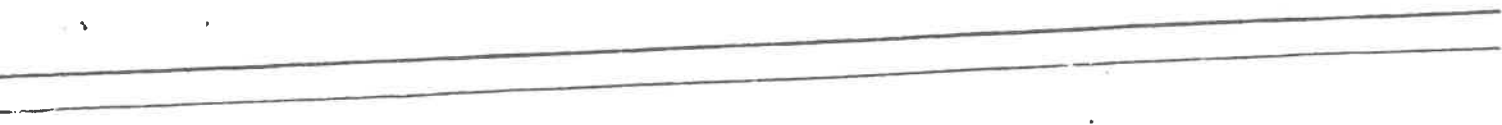
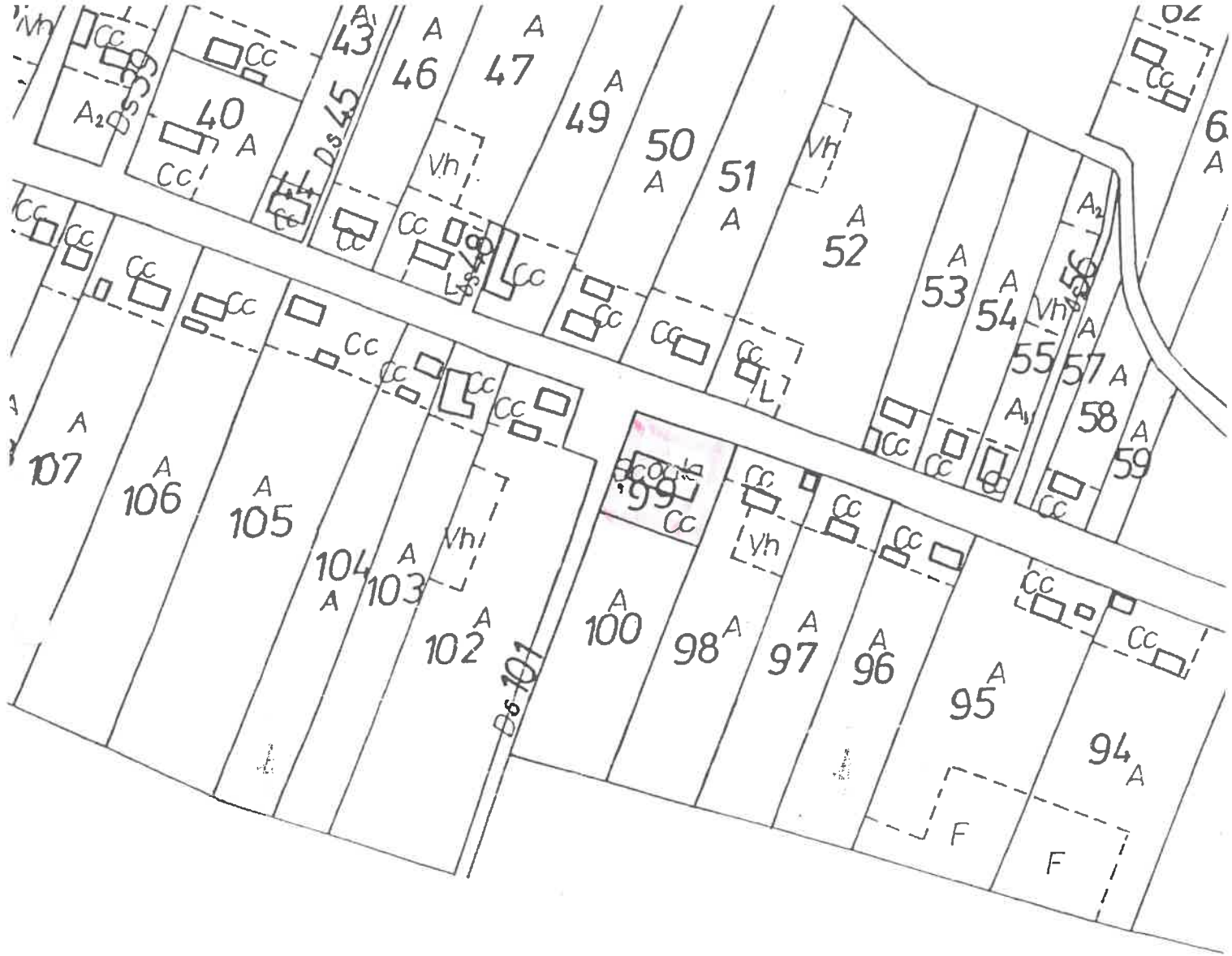

# Plan de amplasament sirenă S P B 128, Bălăușeni Noi, Botosani

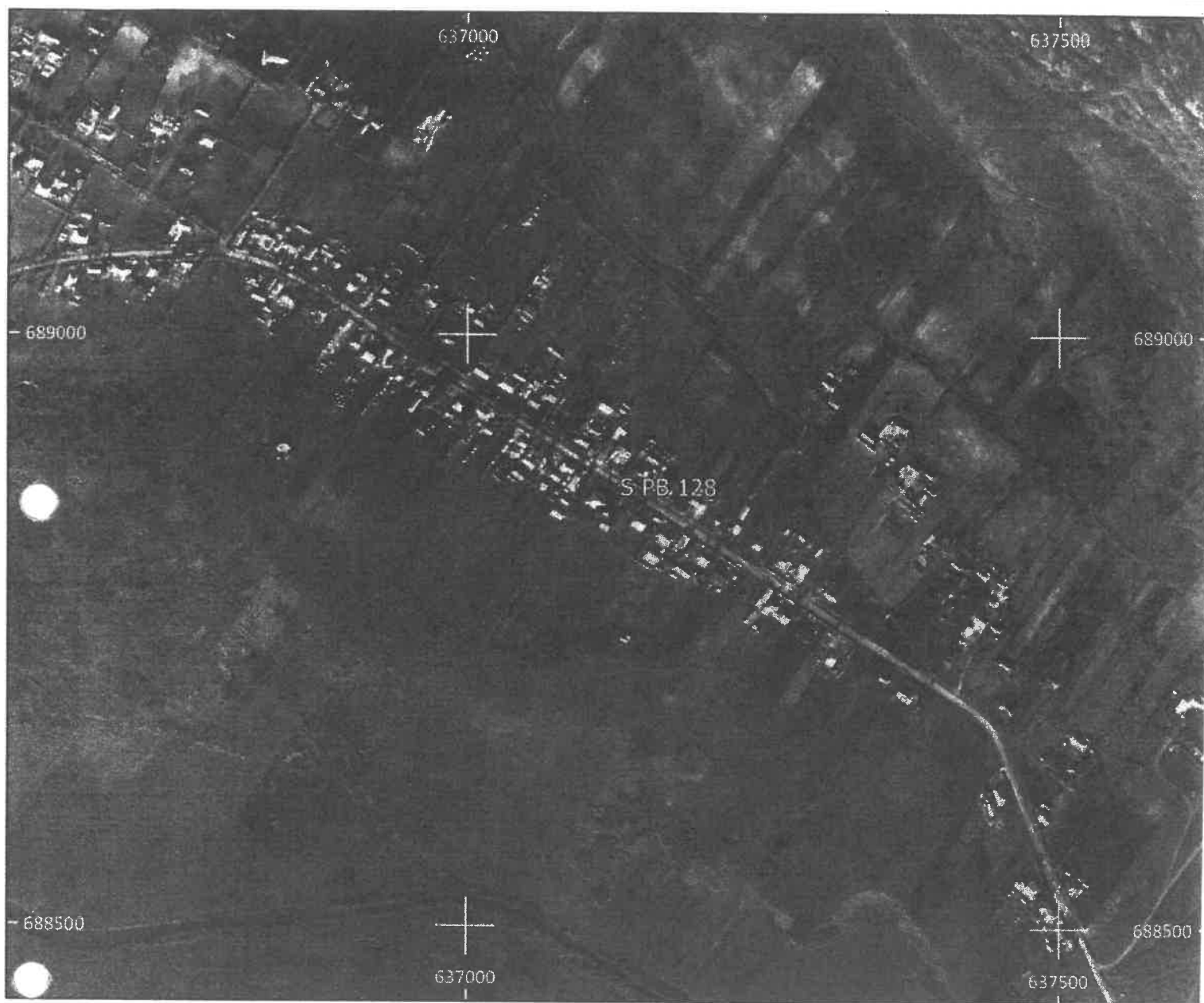

## Amplasament sirenă - Faza HCL

Nume sirenă	Localitate	Amplasament	Siruta localitate	Siruta UAT	Județ	Lat. (Stere 70)	Long. (Stere 70)	Număr cadastral
S P B 128	Bălăușeni Noi	domeniu publ Balausenii Noi	36328	36300	Botosani	688853	637122	51909

**EPI** European  
Funds  
Invest

Scara 1:4,999.99686

0 100 200 m



Sistem informatic pentru  
management integrat al apelo  
- etapa II.

Studiu de acoperire acustică  
pentru sistem de alarmare  
Administrația bazinală [%